

Rez-de chaussée - vue en plan

Echelle : 1/100

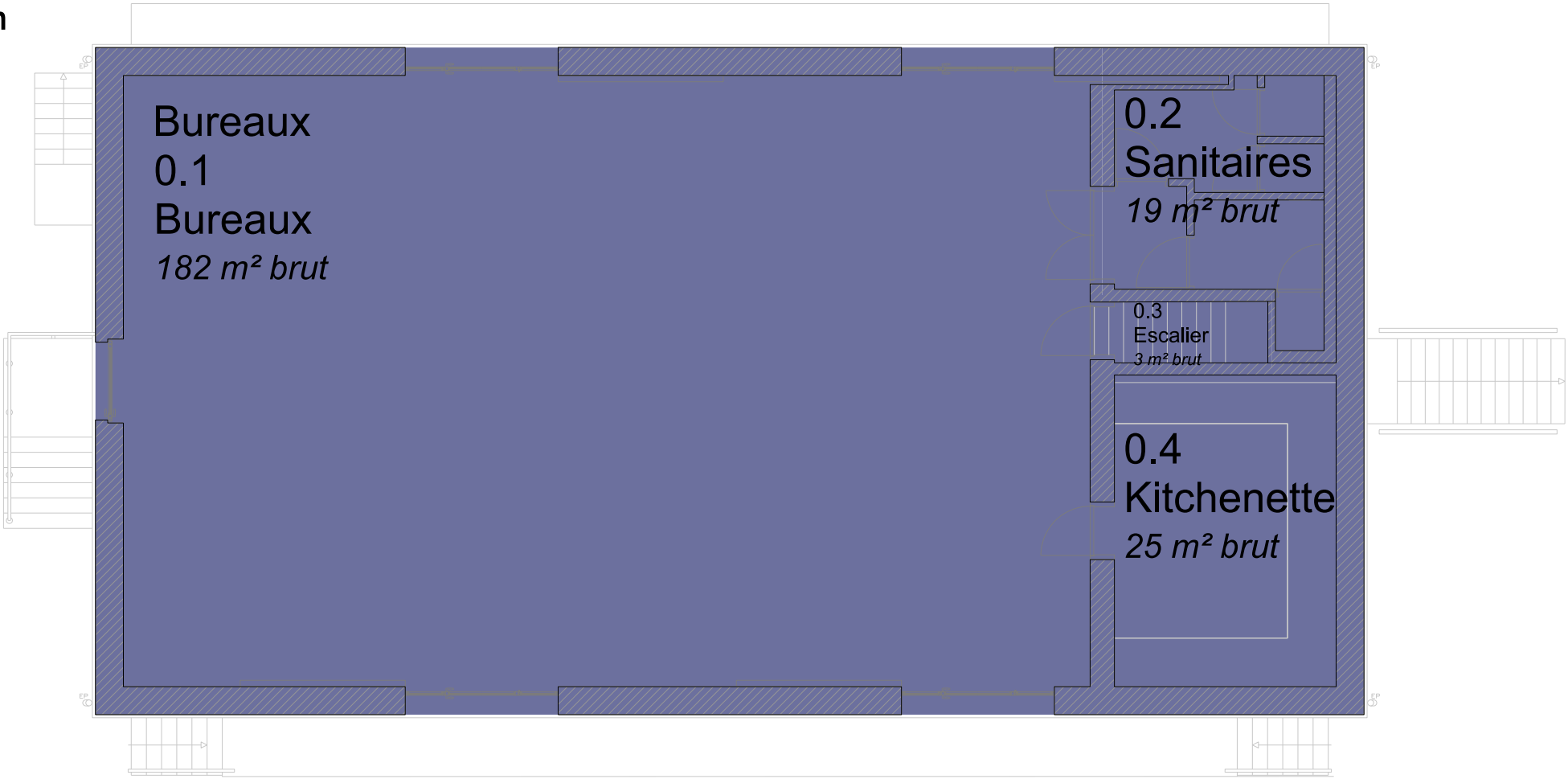
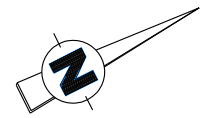

Premier étage - vue en plan

Echelle : 1/100

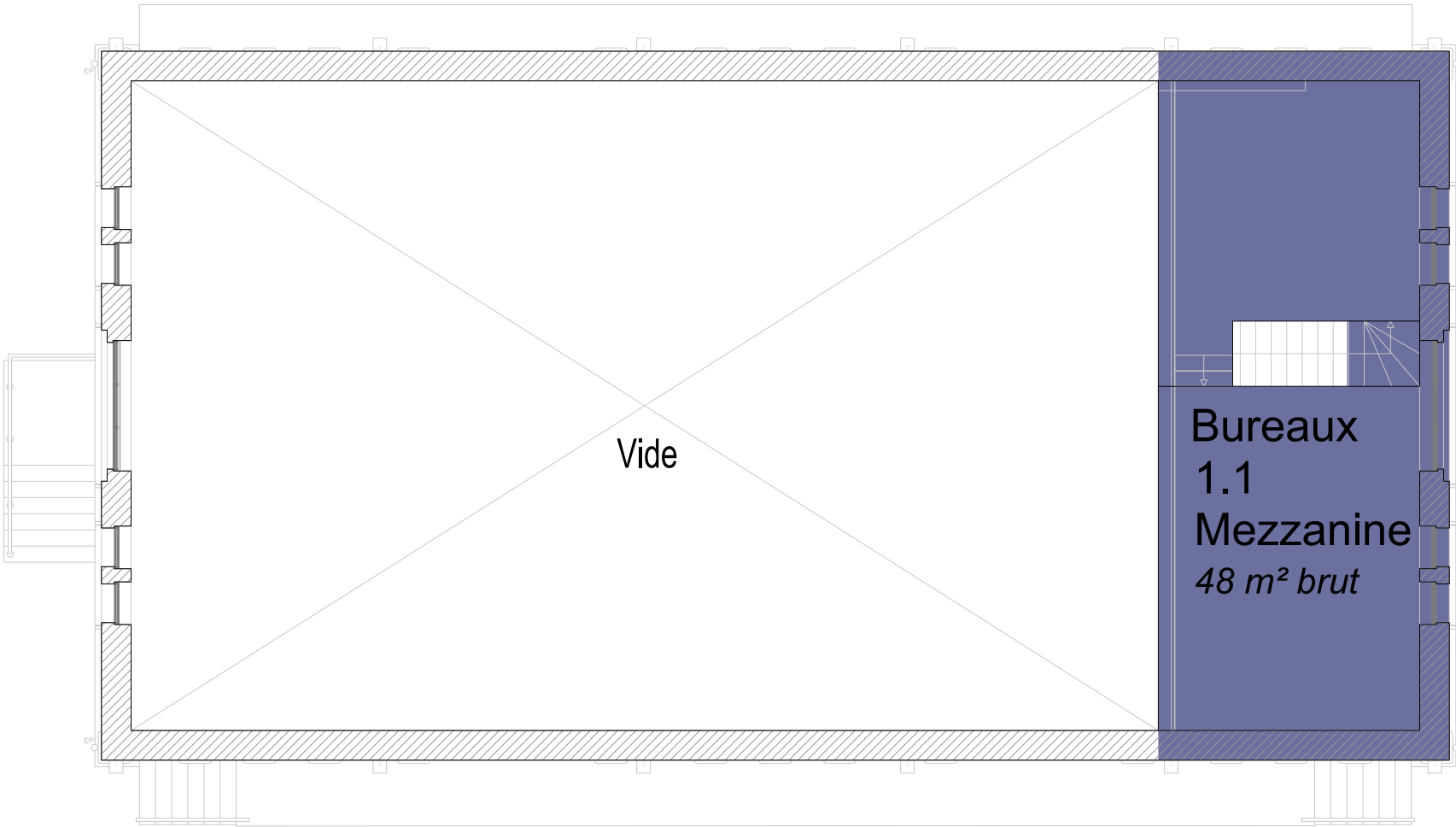
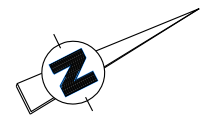

DESTINATIONS DES LOCAUX

- EQUIPEMENT
- PRODUCTION DE BIENS IMMATERIELS
- COMMERCE
- BUREAUX
- COMMUNS A REPARTIR
- CAVES ET LOCAUX TECHNIQUES
- LOCAL VELO

TOUR-ET-TAXIS

Rue Picard 1-3 / Avenue du Port 86, 1000 Bruxelles - Région de Bruxelles-Capitale

Permis d'urbanisme

relatif au changement de destination et d'utilisation d'une partie des bâtiments A (Sheds), B (Entrepôt Royal) et E (Dépôt des produits dangereux) de Tour-et-Taxis.

Demandeur	PROJECT T&T NV Rue Picard 11/505, 1000 Brussel Tél : 02 / 234 08 20

Bâtiment des produits dangereux

Plans du rez-de-chaussée et premier

Situation existante de droit

DATE : 03/10/2025	ECH : 1/100	FORMAT : 562 x 297 mm	RESPONSABLE : N° : 005.1
-------------------	-------------	-----------------------	---------------------------------

modifications	INDICE	DATE	OBJET